STRALCIO PLANIMETRICO SOTTOPASSO - SCALA 1:200

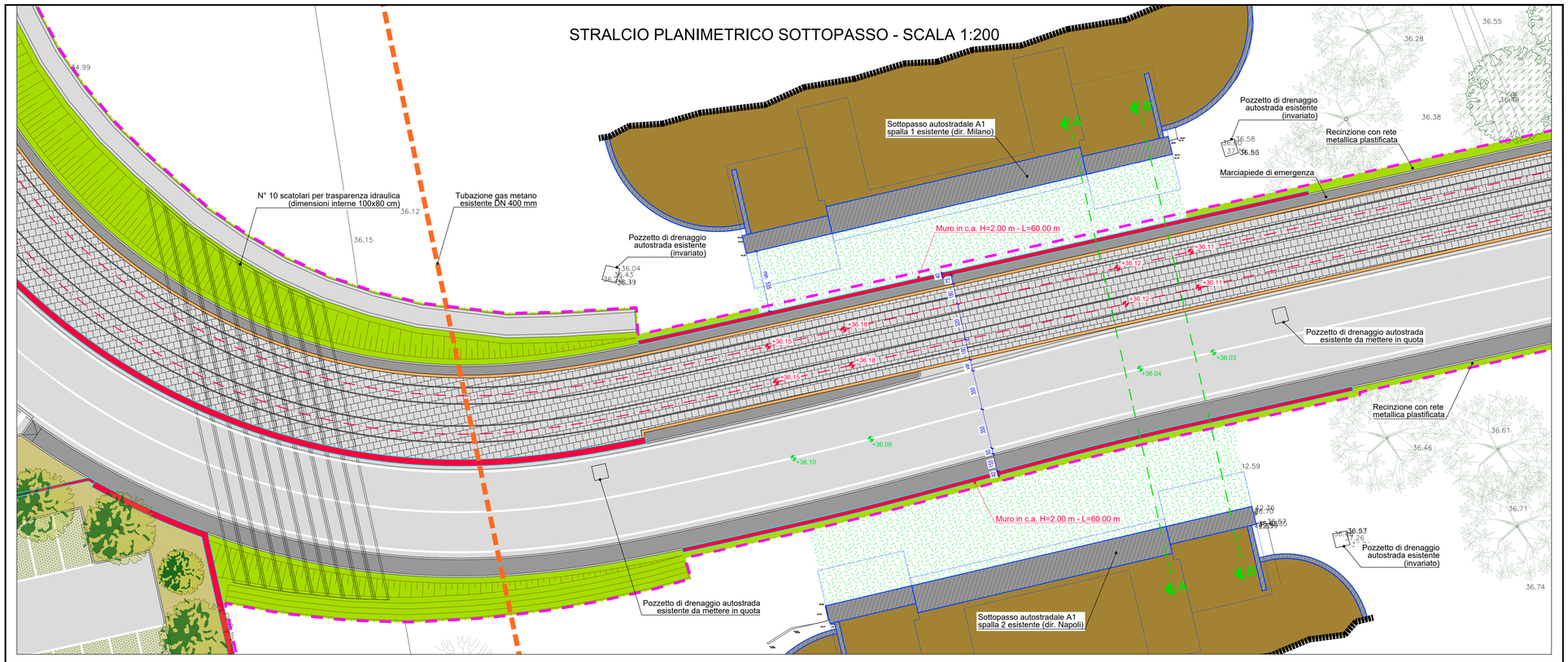

PROFILO LONGITUDINALE SOTTOPASSO - SCALA 1:100

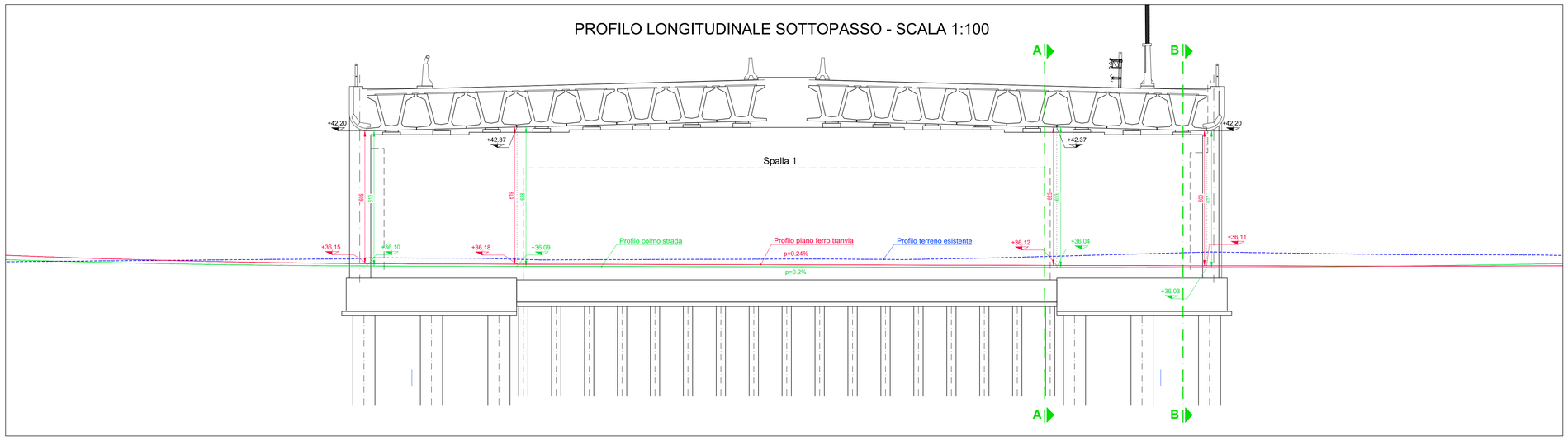

SEZIONE A - A - SCALA 1:100

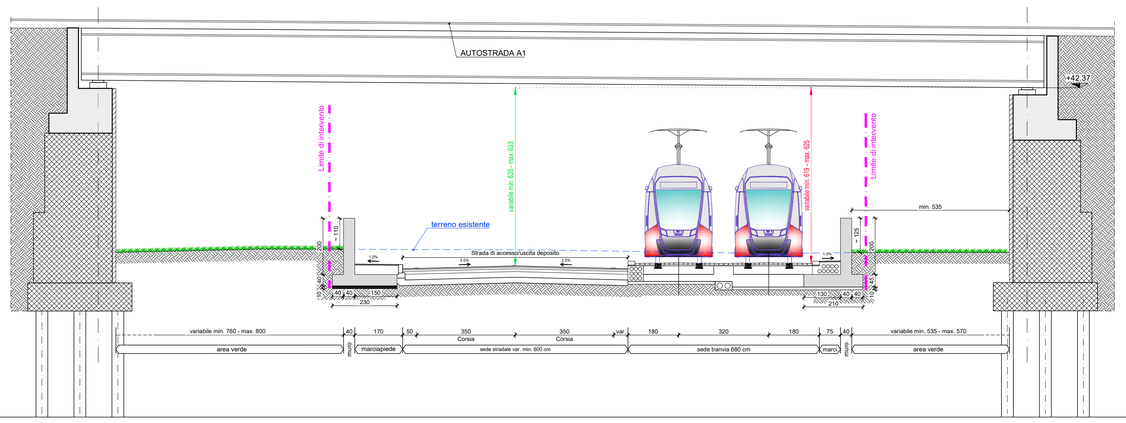

SEZIONE B - B - SCALA 1:100

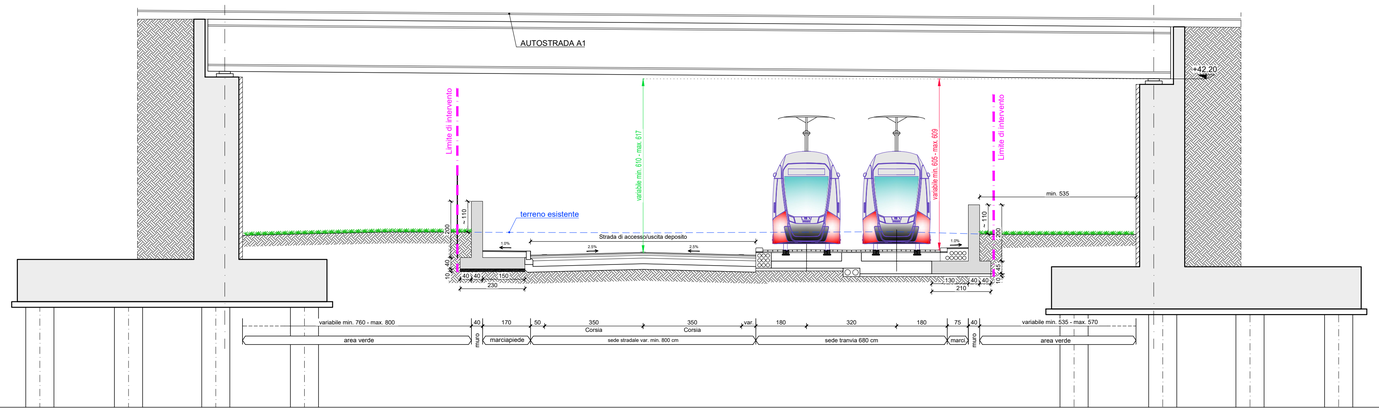

Finanziato dall'Unione europea NextGenerationEU

Ministero delle Infrastrutture e dei Trasporti

Italiadomani PIANO NAZIONALE DI RIPRESA E RESILIENZA

COMUNE DI FIRENZE

PROGETTO DEFINITIVO

CUP: H91J12000770005 CIG: 9524700F13

PROGETTAZIONE STRADALE
INQUADRAMENTO GENERALE
ELABORATI SOTTOVIA ESISTENTE AUTOSTRADA A1
Pianta, profilo e sezioni trasversali

STAZIONE APPALTANTE - COMUNE DI FIRENZE

DIRETTORE DEL SETTORE	DIRIGENTE E RUP	DEC
Ing. Michele Priore	**Ing. Giacomo Bioli Pini**	**Ing. Andrea Adinolfi**

APPALTATORE	GRUPPO DI PROGETTAZIONE
MANDATARIA: cmb	MANDATARIA: Consorzio Stabile Stamet
MANDANTI: ALSTOM, HITACHI Inspire the Next, Ncom.net a Rhenoday company	MANDANTI: SDAprogetti, Studio Mattioli, iride, ETI, Arch. Lino Studio, steer
	Responsabile Integrazione Prestazioni Specialistiche: Ing. Filippo Busola
	Progettista: **Ing. Paolo Borghetti**

Commessa				Fase	Origine	Ambito		Disciplina		Attività		Parte d'opera		Tipologia		Progressivo		Rev.	Scala
F	L	4	2	D	S	V	I	G	G	0	1	V	0	0	V	V	0	1	A	**Varie**

REVISIONE	DATA	DESCRIZIONE	SOCIETÀ	REDATTO	VISTO	APPROVATO
REV A	**12/2024**	**EMISSIONE PER CDS**	**SDA Progetti**	**C. Belletti**	**P. Vergaglia**	**P. Borghetti**

Il presente documento non potra' essere copiato, riprodotto o altrimenti pubblicato, in tutto o in parte, senza il consenso scritto del Comune di Firenze. Ogni utilizzo non autorizzato sara' perseguito a norme di legge. This document may not be copied, reproduced or published, either in part or in its entirety, without the written permission of Comune di Firenze. Unauthorized use will be prosecuted by law.