

**Legenda**

- Limite amministrativo comunale
- Aree per attrezzature di interesse locale e di interesse generale (IS, AI, V, VS, P, F)
- Aree per l'istruzione esistenti ISe e di progetto ISp - art.110
- Aree per attrezzature di interesse comune esistenti Aie e di progetto AIp - art.111
- Aree a verde pubblico esistenti Ve e di progetto Vp - art.113
- Aree a verde pubblico per impianti sportivi esistenti VSe e di progetto VSp - art.113
- Aree per parcheggi pubblici esistenti Pe e di progetto Pp - art.114
- Aree per l'istruzione superiore esistenti Fie e di progetto FIp - art.115
- Parchi urbani e territoriali esistenti FZe e di progetto FZp - art.115
- Aree ed impianti tecnologici (IT)
- Aree ed impianti tecnologici esistenti ITe e di progetto ITp - art.116
- Infrastrutture per la mobilità**
- Verde di arredo stradale di progetto VStp - art.121
- Piazze esistenti PZe e di progetto PZp - art.122
- Interventi per la messa in sicurezza del territorio**
- Aree per opere di regolazione idraulica esistenti CZe e di progetto CEp - art.134
- Percorsi ciclopedonali - art. 123**
- Percorsi ciclopedonali di progetto - art.123

La carta base è costituita dal Catasto fornito dal servizio Gisca di Regione Toscana dal 09/2023. Per motivi di rappresentazione grafica e leggibilità, non sono indicati i numeri di particelle molto piccole.

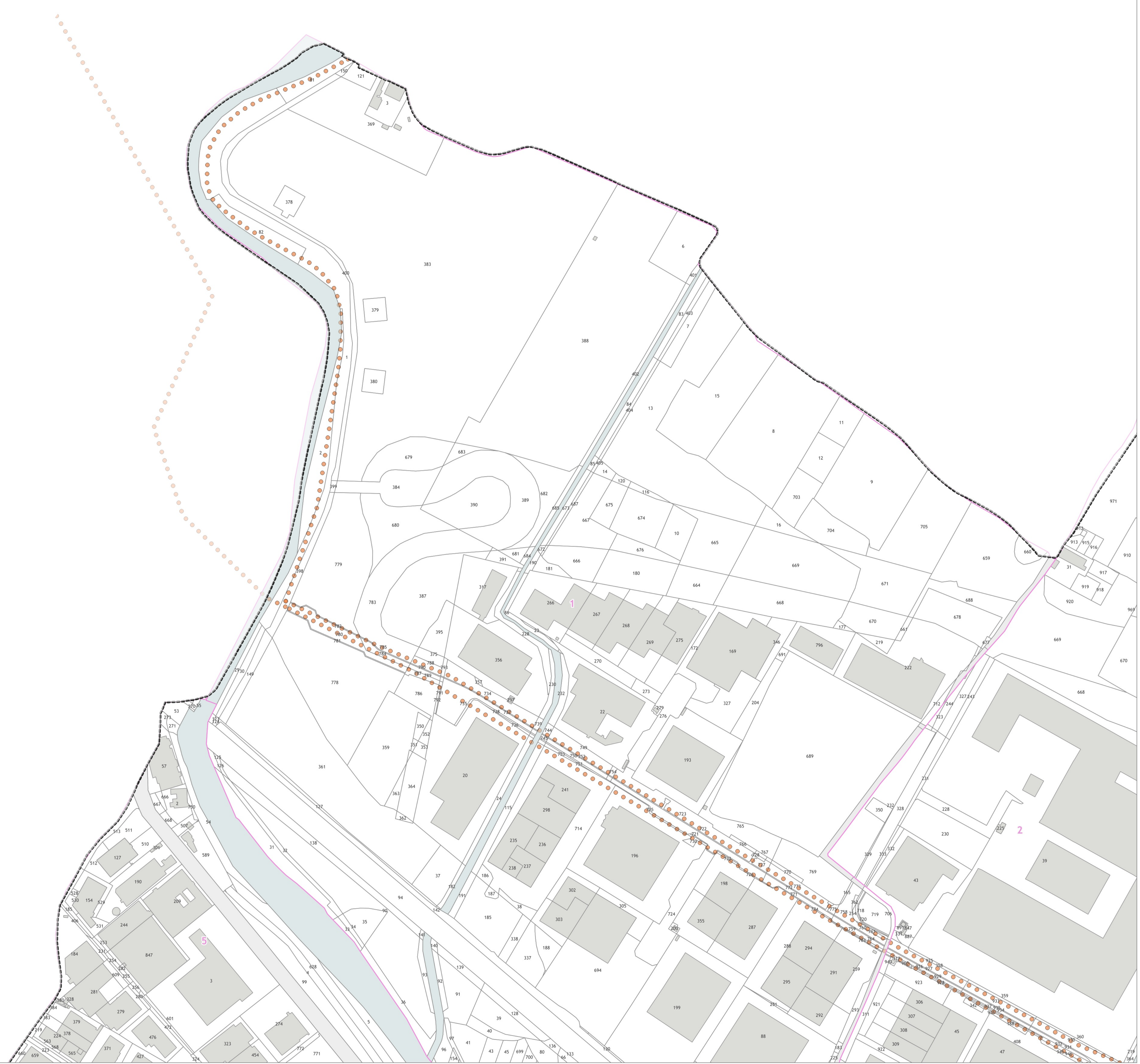

**Comune di Campi Bisenzio**  
Città Metropolitana di Firenze

SINDACO E ASSESSORE ALL'URBANISTICA  
Andrea Tagliarini

RESPONSABILE DEL PROCEDIMENTO  
Letizia Nieri

RESPONSABILE SETTORE 5  
GOVERNO DEL TERRITORIO  
Michela Branchi

GARANTE DELL'INFORMAZIONE  
E DELLA PARTECIPAZIONE  
Rosella Lorenzi

**piano operativo**  
individuazione dei beni sottoposti a  
vincolo ai fini espropriativi

PROGETTO URBANISTICO  
coordinatore  
Riccardo Luca Breschi

Andrea Giraldi  
responsabile ufficio di piano  
Letizia Nieri

ufficio di piano  
Paolo Campani  
Christian Campi  
David Innocenti

STUDI IDROLOGICI E IDRAULICI  
AA Ingegneria spa art  
David Malossi

STUDI GEOLOGICI  
idropag srl  
Simone Faschi  
Alessandro Murrucci  
Alessio Calvetti

VAS E VINCA  
Terre di srl  
Fabrizio Cirquini  
Nicola Biagi  
Paolo Forti  
Francesca Furter

STUDI ANALISI E BENEFICI  
PLANT BASED SOLUTION  
Stefano Mancuso  
PIUS srl

STUDIO MOBILITÀ - TRAFFICO  
Andres Debernardi  
METR srl

STUDIO ABBEZZI ACUSTICI  
Francesco Branchi  
Sara Delle Macchie  
VierRose Ingegneria srl

**TAV 4.1**  
1:2.000