

# Comune di Campi Bisenzio

Città Metropolitana di Firenze

## piano strutturale

**rapporto ambientale**

**parte II- valutazioni**

art.24 LR 10/2010 e s.m.i.



## ALLEGATI TECNICI

### V.02.1 Elementi grafici e cartografici di supporto alla valutazione

Integrati sulla base dei contributi pervenuti e del “Parere Motivato” dell’Autorità Competente

- (a) Immobili e aree di notevole interesse pubblico di cui all’art. 136 del D.lgs 42/2004
- (b) Aree tutelate per legge (ex Galasso) di cui all’art. 142 del D.lgs 42/2004
- (c) Aree protette della Rete Natura 2000



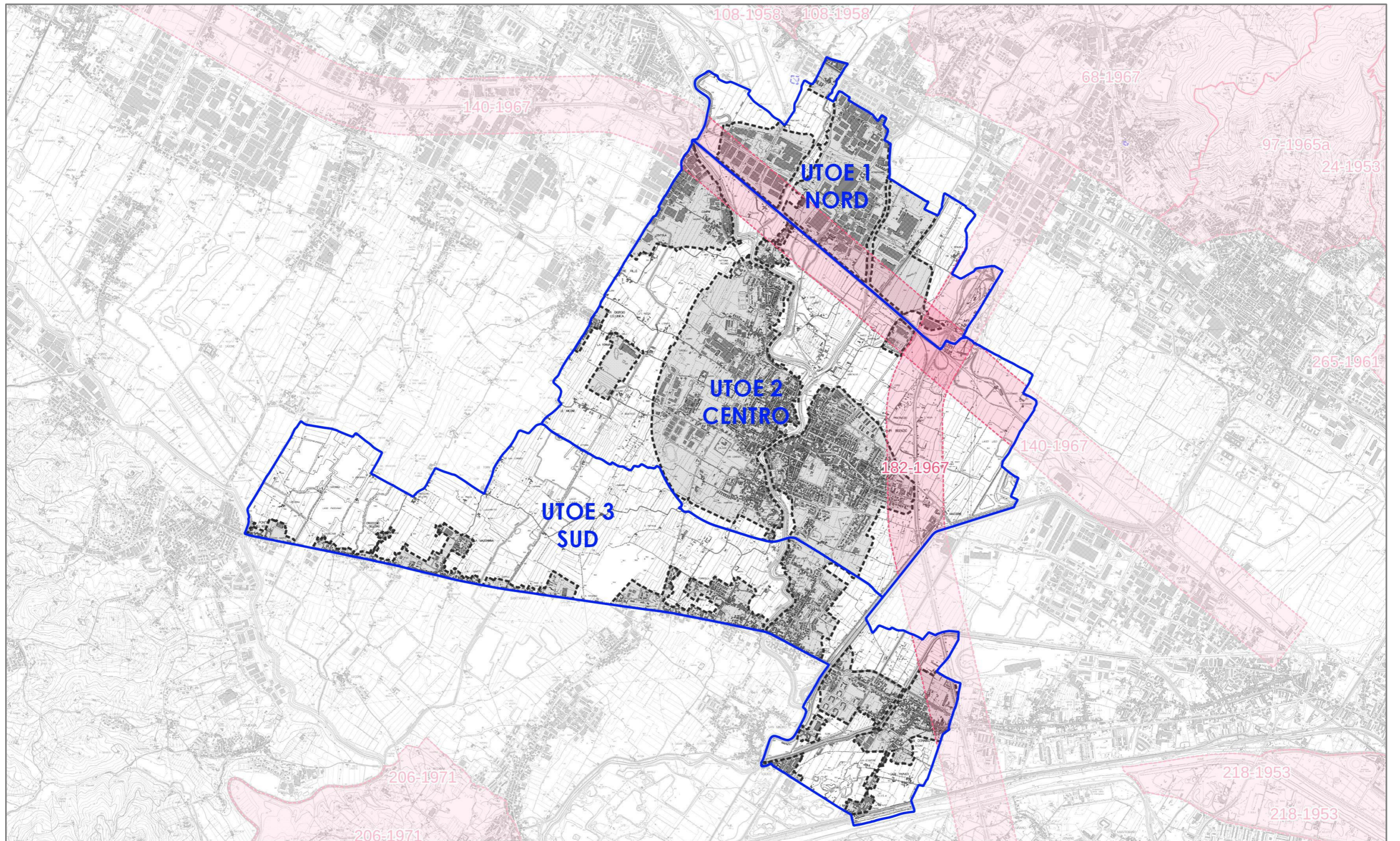

Immobili e aree di notevole  
interesse pubblico  
art. 136 D.Lgs 42/2004



- ZONA AI LATI DELL'AUTOSTRADA DEL SOLE NEI COMUNI DI BARBERINO DI MUGELLO, CALENZANO, SESTO FIORENTINO, CAMPI BISENZIO, FIRENZE, BAGNO A RIPOLI, SCANDICCI, RIGNANO SULL'ARNO, REGGELLO, IMPRUNETA, INCISA IN VAL D'ARNO, FIGLINE VALDARNO (GAZZETTA UFFICIALE: N. 182 DEL 21 LUGLIO 1967)

- FASCIA DI TERRENO DI 300 MT. DI LARGHEZZA DA OGNI LATO DELL'AUTOSTRADA FIRENZE - MARE, RICADENTE NEI COMUNI DI FIRENZE, SESTO FIORENTINO, CAMPI BISENZIO E PRATO (GAZZETTA UFFICIALE: N. 140 DEL 7 GIUGNO 1967)



UTOE (PS)





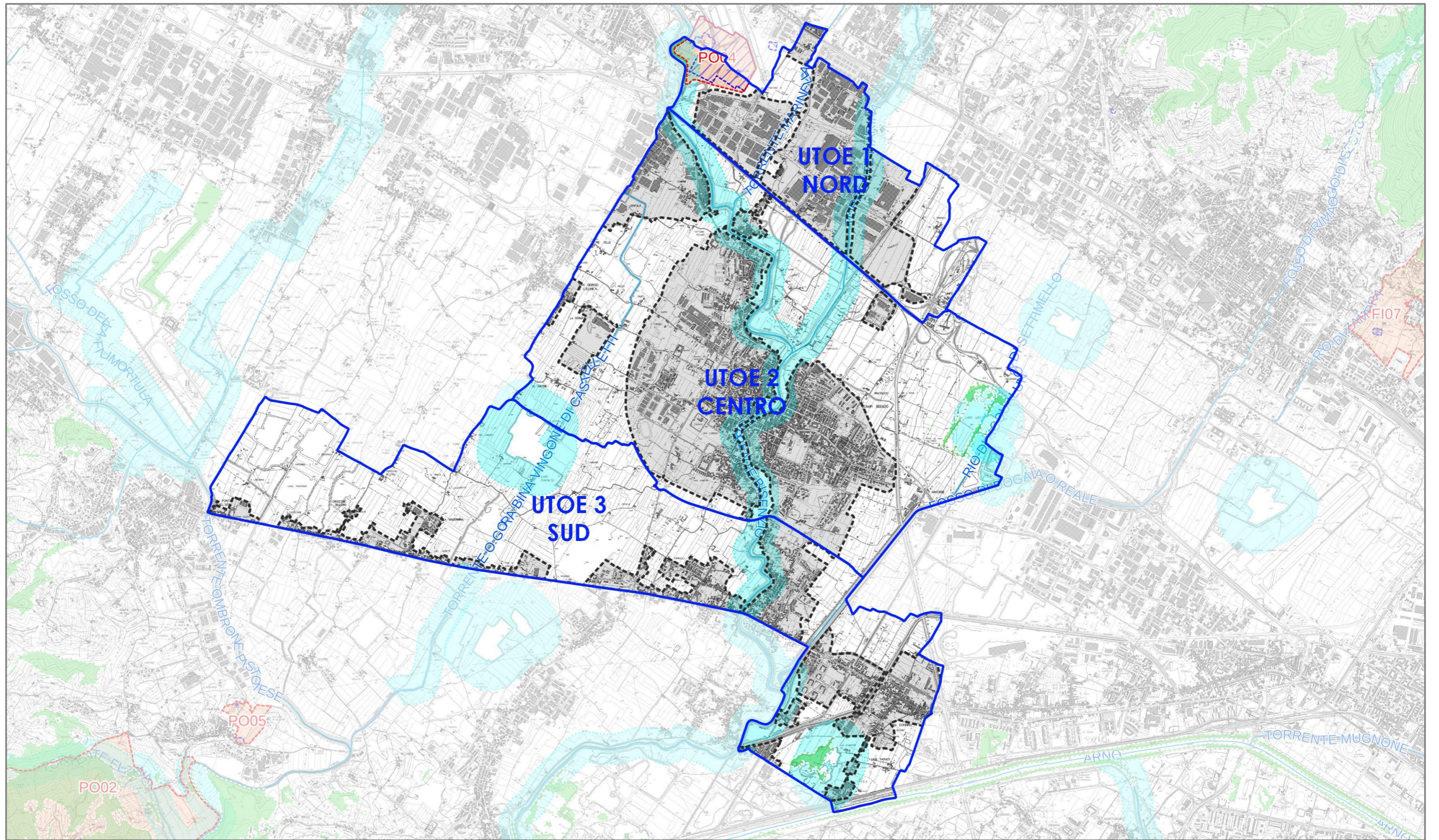

TERRITORIO URBANIZZATO (PS)





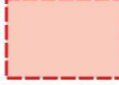

**Aree tutelate per legge D.Lgs.42/2004, art.142**

-  Territori contermini ai laghi compresi in una fascia della profondità di 300 m dalla linea di battigia, anche con riferimento ai territori elevati sui laghi. (art.142. c.1, lett. b, Codice)
-  I fiumi, i torrenti, i corsi d'acqua iscritti negli elenchi previsti dal R.D. 11 dicembre 1933, n.1775, e le relative sponde o piedi degli argini per una fascia di 150 metri ciascuna. (art.142. c.1, lett. c, Codice)

-  Territori coperti da foreste e da boschi, ancorchè percorsi o danneggiati dal fuoco, e quelli sottoposti a vincolo di rimboscimento, come definiti dall'articolo 2, commi 2 e 6, del decreto legislativo 18 maggio 2001, n. 227. (art.142. c.1, lett. g, Codice)
-  Le zone di interesse archeologico ( art.142. c.1, lett. M del Codice)
-  Beni archeologici tutelati ai sensi della parte II del D.Lgs. 42/2004 con valenza paesaggistica ricadenti nelle zone tutelate di cui all'art. 11.3 lett. a) e b)

-  UTOE (PS)
-  TERRITORIO URBANIZZATO (PS)



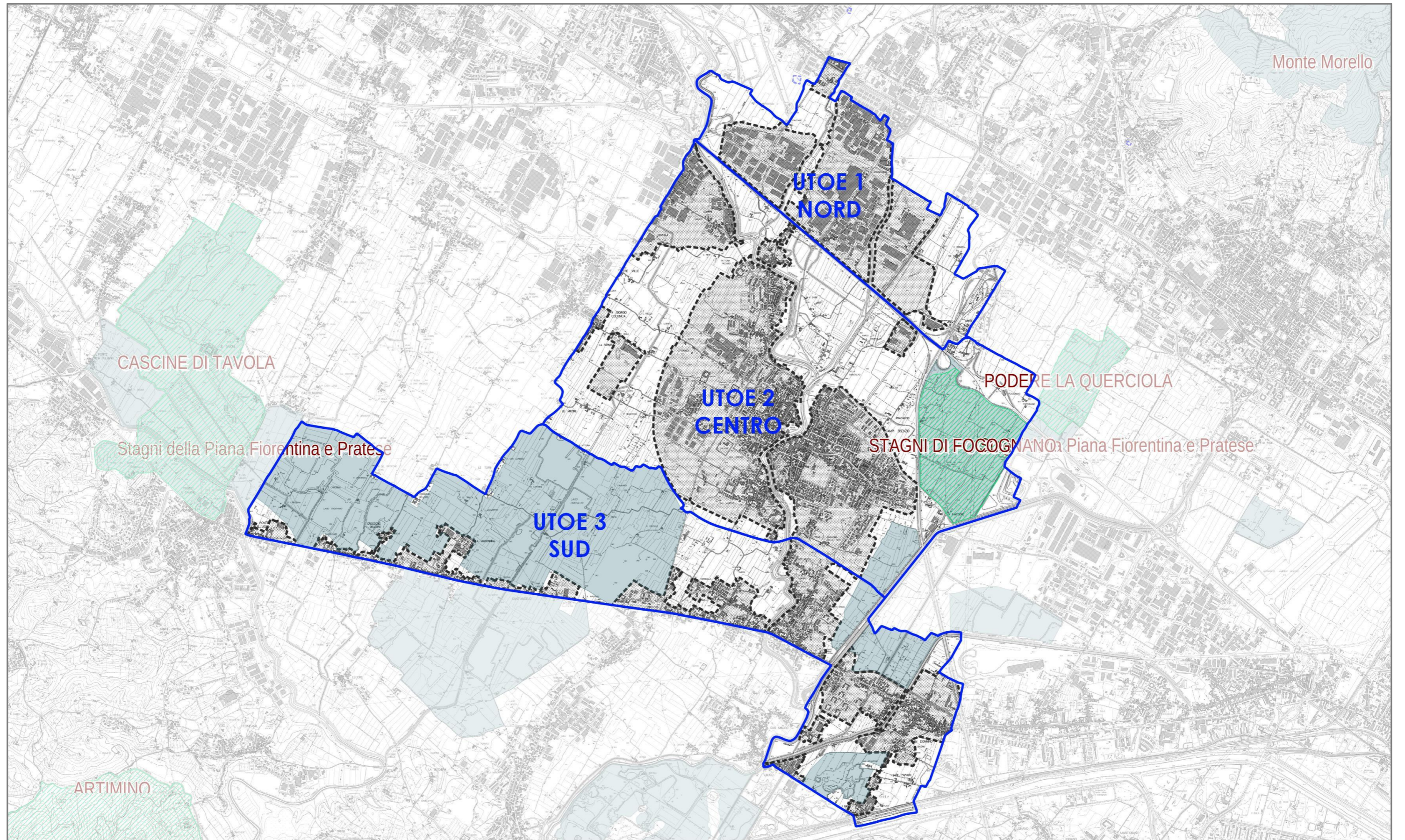

Aree protette  
Rete Natura 2000



Aree naturali protette di interesse locale  
- ANPIL Stagni di Focognano -



Siti Natura 2000  
- ZSC coincidenti con ZPS - Stagni della Piana Fiorentina e Pratese -



UTOE (PS)



TERRITORIO URBANIZZATO (PS)