Comune di Campi Bisenzio

Città Metropolitana di Firenze

SINDACO
Emiliano Fossi

ASSESSORE ALL'URBANISTICA
Giovanni di Fede

RESPONSABILE DEL PROCEDIMENTO
Domenico Ennio Maria Passaniti

GARANTE DELL'INFORMAZIONE
E DELLA PARTECIPAZIONE
Simonetta Cappelli

piano strutturale

quadro conoscitivo

stato di attuazione degli strumenti urbanistici

modificata a seguito dell'esame delle osservazioni

PROGETTO URBANISTICO
coordinatore
Riccardo Luca Breschi
con
Andrea Giraldi
Luca Agostini

responsabile ufficio urbanistica
Letizia Nieri

ufficio di piano
Stefano Carmannini
Paolo Canepari
Luigi Maggio
Christian Ciampi

STUDI IDROLOGICI E IDRAULICI
A4 Ingegneria
David Malossi

STUDI GEOLOGICI
Idrogeo srl
Simone Fiaschi
Alessandro Murratzu
Alessio Calvetti

STUDI ECOLOGICI E BIODIVERSITA'
Carlo Scoccianti

STUDI MOBILITA'
Meta
Andrea Debernardi
Politecnico Milano
Paolo Beria

STUDI SOCIODEMOGRAFICI
Irpet
Chiara Agnoletti
Leonardo Piccini

VAS E VINCA
Terre.it srl
Fabrizio Cinquini
Michela Biagi
Paolo Perna
Valeria Dini

QC.16

1:10.000

LEGENDA

confine comunale

reticolo idrografico lr 79/2012

STANDARD PREVISTI DAL RU ATTUATI

- verde
- parcheggi
- attrezzature pubbliche

STATO DI ATTUAZIONE DEI PIANI ATTUATIVI PREVISTI DAL RU

- piani attuati
- piani di iniziativa privata convenzionati e piani di iniziativa pubblica approvati
- piani di iniziativa privata adottati o approvati
- piani non adottati
- previsioni BC (art.118) non adottate e non convenzionate

PREVISIONI CONFERMATE DALLA VARIANTE RU N. 37

- previsioni assoggettate a Piano Attuativo (PMU e Piani di Recupero Br)
- previsioni assoggettate a PUC o Piano attuativo (zone BC art. 118)
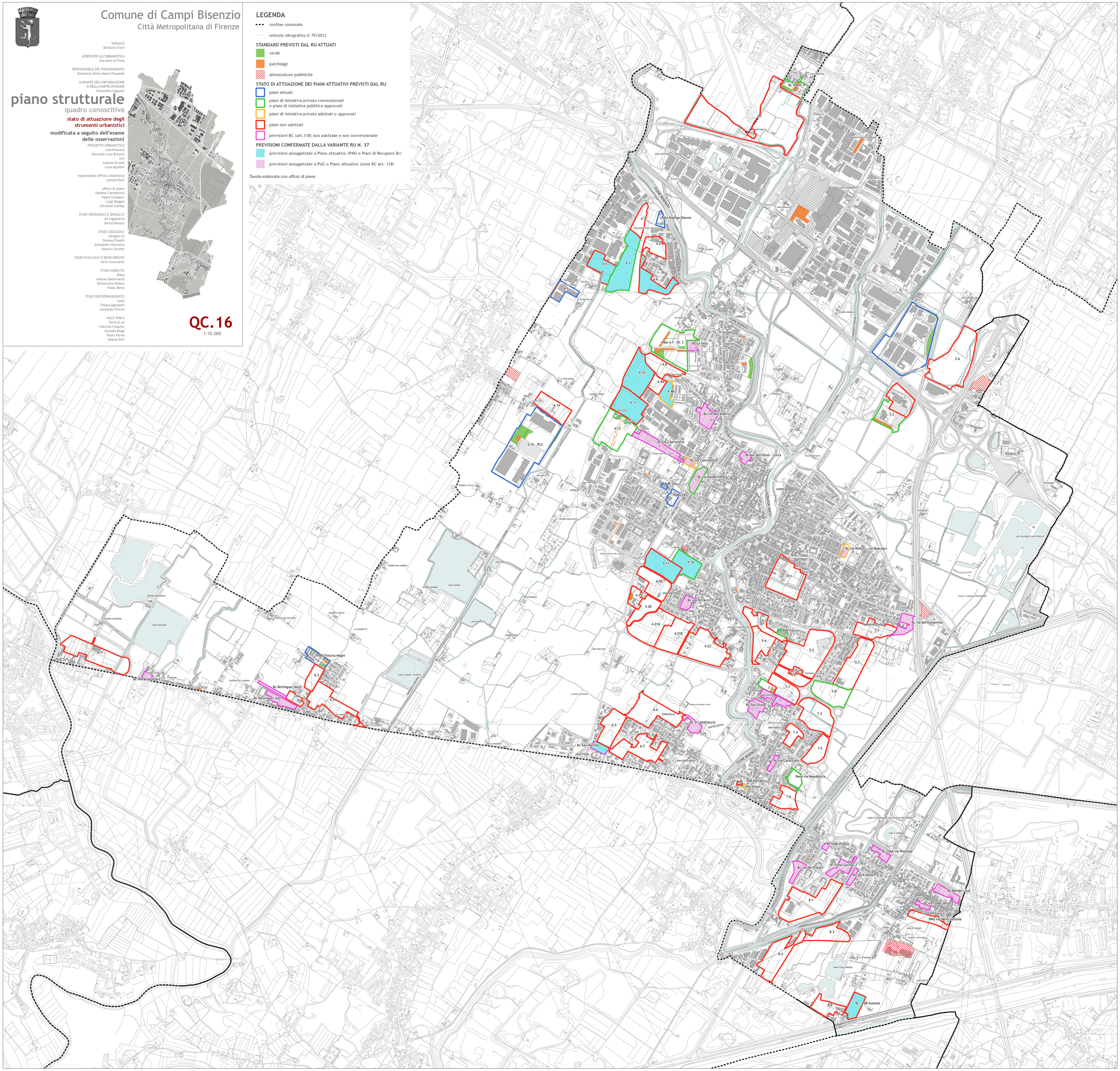
Tavola elaborata con ufficio di piano